

Billeder af førsituationen

I forbindelse med ansøgning om tilskud er det afgørende, at det kan vurderes, om det er det rigtige tiltag, der bliver søgt tilskud til. Det skal derfor vedhæftes brugbare billeder af varmekilde før udskiftning ved ansøgning.

Nuværende opvarmningsform: Olie, gas eller biobrændsel

Hvis den nuværende opvarmningsform er olie, naturgas eller biobrændsel, skal den nuværende opvarmningsform dokumenteres. Det kan være via et billede af kedlen. Der ud over skal dokumentationen indeholde tydeligt billede af mærkepladen på kedlen.



Nuværende opvarmningsform: El

Hvis den nuværende opvarmningsform er el, skal dokumentation som minimum indeholde billede af en elradiator i huset. Søges der om tilskud til luft til vand-varmepumpe, skal dokumentationen også indeholde billede af elvandvarmer.

Herudover skal huset være registreret i BBR med følgende informationer:

- Opvarmningsmiddel: Elektricitet
- Varmeinstallation: Elovne, elpaneler

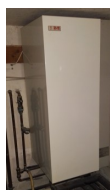

Nuværende opvarmningsform: Brændeovn og elvandvarmer

- Hvis den nuværende opvarmningsform er brændeovn og elvandvarmer, skal dokumentation som minimum indeholde billede af en brændeovn og elvarmtvandsvarmer i huset.

